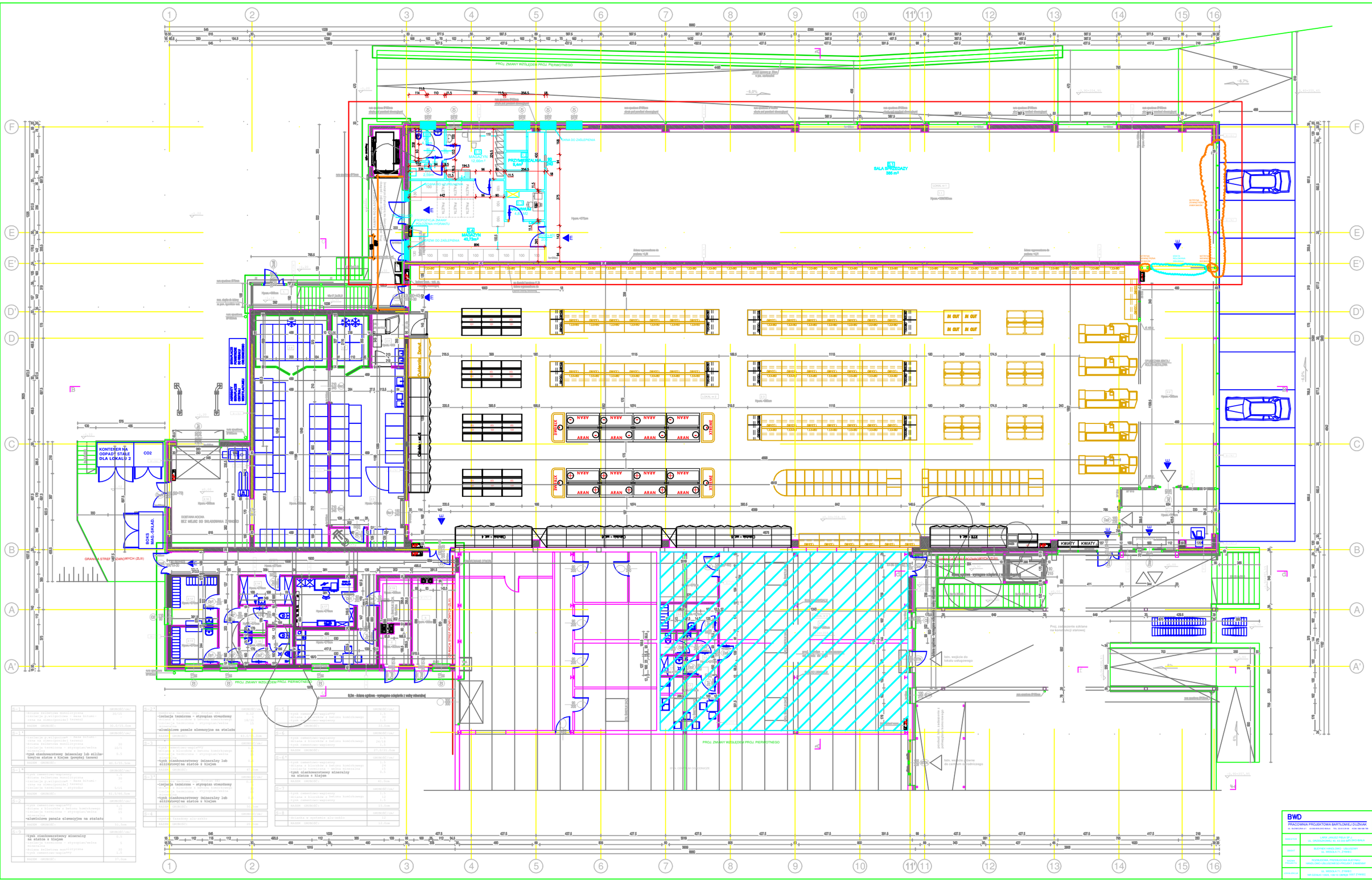

LOKAL UBUGOWO-HANDLOWY
nr 1 - 468,13 m²

1.1	SALA SPRZEDAŻY
361,95 m²	płytki gresowe
1.2	KOMUNIKACJA
23,46 m²	płytki gresowe
1.3	MAGAZYN
35,20 m²	płytki gresowe
1.4	SZATNIA MĘSKA
4,39 m²	płytki gresowe
1.5	SZATNIA DAMSKA
4,39 m²	płytki gresowe
1.6	POM. BIUROWE
8,54 m²	płytki gresowe
1.7	POM. SOCJALNE
6,38 m²	płytki gresowe
1.8	WC MĘŻCZYZN
6,10 m²	płytki gresowe
1.9	WC KOBIET
3,94 m²	płytki gresowe
1.10	POM. PORZĄDKOWE
3,78 m²	płytki gresowe

LOKAL HANDLOWY
nr 2 - 1267,25 m²

2.1	WIATROŁAP
23,81 m²	płytki gresowe
2.2	KOMUNIKACJA KLIENTÓW
72,20 m²	płytki gresowe
2.3	SALA SPRZEDAŻY
887,72 m²	płytki gresowe
2.4	OCZEKIWANIE PIECZYWA
9,08 m²	płytki gresowe
2.5	MAGAZYN
54,00 m²	płytki gresowe
2.6	POM. TECHNICZNE
2,89 m²	płytki gresowe
2.7	MROŹNIA
7,72 m²	płytki gresowe
2.8	CHŁODNIA
15,58 m²	płytki gresowe
2.9	DOSTAWA NOCNA - MAGAZYN
57,49 m²	płytki gresowe
2.10	DOSTAWA NOCNA
34,02 m²	płytki gresowe
2.11	KOMUNIKACJA
38,97 m²	płytki gresowe
2.12	SZATNIA DAMSKA
9,41 m²	płytki gresowe
2.13	SZATNIA MĘSKA
7,08 m²	płytki gresowe
2.14	POM. PORZĄDKOWE
6,17 m²	płytki gresowe
2.15	WC KOBIET
4,73 m²	płytki gresowe
2.16	WC MĘŻCZYZN
6,38 m²	płytki gresowe
2.17	POKÓJ KIEROWNIKA
11,93 m²	płytki gresowe
2.18	POM. SOCJALNE
11,82 m²	płytki gresowe
2.19	KOTŁOWNIA
6,45 m²	płytki gresowe

LOKAL HANDLOWO-USŁUGOWY
nr 3 - 188,61 m²

3.1	SALA SPRZEDAŻY
145,35 m²	płytki gresowe
3.2	KOMUNIKACJA
3,61 m²	płytki gresowe
3.3	MAGAZYN
12,33 m²	płytki gresowe
3.4	SZATNIA
6,22 m²	płytki gresowe
3.5	WC
3,17 m²	płytki gresowe
3.6	POM. PORZĄDKOWE
2,96 m²	płytki gresowe
3.7	POM. SOCJALNE
13,07 m²	płytki gresowe

PARTER - POZIOM +/- 0,00 - 24,76 m²

1.	KOMUNIKACJA
4,84 m²	posadzka przemysłowa
2.	KOTŁOWNIA
4,34 m²	płytki gresowe
3.	KOTŁOWNIA
15,78 m²	płytki gresowe

LEGENDA:

- ŚCIANY WYTRZEWIAJĄCE DO RozBIÓRKI
- ŚCIANY WYTRZEWIAJĄCE DO ZACHOWANIA
- ŚCIANY ŻELBETOWE PROJEKTOWANE
- ŚCIANY MUROWANE PROJEKTOWANE
- PROJ. ZMIANY WZGLĘDEM PROJ. PIERWOTNEGO

G-1		GRUBOŚĆ/cał.	
	-izolacja z płytopłaszcz z pasa bitumi-	30/35	
	cena na zimno(pionie) tarcowi		
	RAZEM GRUBOŚĆ:	30/35+Dm	
G-1*		GRUBOŚĆ/cał.	
	-izolacja gwarancyjna - pasa bitume-		
	cena na zimno(pionie) tarcowi	30	
	-ocieplenie żelbetowa monolityczna		
	-izolacja termiczna - styropian/wełna	18/20	
	mineralna		
	-tynk cienkowarstwowy (mineralny lub silikatowy)na siatce z klejem (powyżej tarcowi)	0.5	
	RAZEM GRUBOŚĆ:	48.5/50.5cm	
G-1**		GRUBOŚĆ/cał.	
	-tynk cementowo-wapienny	1.5	
	-ocieplenie żelbetowa monolityczna	20	
	-izolacja gwarancyjna - pasa bitumi-		
	cena na zimno(pionie) tarcowi		
	-izolacja termiczna - styropian/wełna	6/15	
	RAZEM GRUBOŚĆ:	41.5/46.5cm	
G-2		GRUBOŚĆ/cał.	
	-tynk cementowo-wapienny	1.5	
	-ściana z bloczków z betonu komórkowego	30	
	-izolacja termiczna - styropian/wełna	6	
	mineralna		
	-aluminiowe panele elewacyjne na stelażu	5	
	RAZEM GRUBOŚĆ:	51.5cm	
G-3		GRUBOŚĆ/cał.	
	-tynk cienkowarstwowy mineralny	0.5	
	na siatce z klejem		
	-izolacja termiczna - styropian/wełna	5	
	mineralna		
	-ocieplenie żelbetowa monolityczna	20	
	-tynk cementowo-wapienny	1.5	
	RAZEM GRUBOŚĆ:	27.0cm	
G-3*		GRUBOŚĆ/cał.	
	-izolacja termiczna - styropian/wełna	5.12	
	-ściana z bloczków z betonu komórkowego	18/20	
	-izolacja termiczna - styropian/wełna	5	
	-tynk cienkowarstwowy mineralny lub silikatowy)na siatce z klejem		
	RAZEM GRUBOŚĆ:	41.5/45.5cm	
G-3**		GRUBOŚĆ/cał.	
	-izolacja termiczna - styropian/wełna	5.12	
	-ściana z bloczków z betonu komórkowego	18/20	
	-izolacja termiczna - styropian/wełna	5	
	-tynk cienkowarstwowy mineralny lub silikatowy)na siatce z klejem		
	RAZEM GRUBOŚĆ:	41.5cm	
G-4		GRUBOŚĆ/cał.	
	-system kasetowy aluminiowy	10	
	RAZEM GRUBOŚĆ:	10cm	
G-5		GRUBOŚĆ/cał.	
	-tynk cementowo-wapienny	1.5	
	-ściana z bloczków z betonu komórkowego	24/30	
	-tynk cementowo-wapienny	1.5	
	RAZEM GRUBOŚĆ:	27.0/33.0cm	
G-6		GRUBOŚĆ/cał.	
	-tynk cementowo-wapienny	1.5	
	-ściana z bloczków z betonu komórkowego	24/30	
	-tynk cementowo-wapienny	1.5	
	RAZEM GRUBOŚĆ:	27.0/33.0cm	
G-6*		GRUBOŚĆ/cał.	
	-tynk cementowo-wapienny	1.5	
	-ściana z bloczków z betonu komórkowego	24/30	
	-tynk cementowo-wapienny	1.5	
	-tynk cienkowarstwowy mineralny	0.5	
	na siatce z klejem		
	RAZEM GRUBOŚĆ:	28.5/35.5cm	
G-7		GRUBOŚĆ/cał.	
	-tynk cementowo-wapienny	1.5	
	-ściana z bloczków z betonu komórkowego	24/30	
	-tynk cementowo-wapienny	1.5	
	RAZEM GRUBOŚĆ:	27.0/33.0cm	
G-8		GRUBOŚĆ/cał.	
	-ściana w systemie aluminiowy	12.0cm	
	RAZEM GRUBOŚĆ:	12.0cm	

BWD PRACOWNIA PROJEKTOWA BARTŁOMIEJ DUŻNIAK			
INWESTOR	ZAKŁAD ZIELEŃ SP. Z O.O. UL. OKRZEI-WOJSKA, 43, 43-300 BIELSKO-BIAŁA		
OBIEKT	BUDYNEK HANDLOWO - USŁUGOWY UL. WISŁOKA 71, ŻYWIEC		
ZAKRES PROJEKTU	RozBIÓRKA, PRZEBUDOWA BUDYNKU HANDLOWO-USŁUGOWEGO PROJEKT ZAMIENNY		
LOKALIZACJA	UL. WISŁOKA 71, ŻYWIEC NR DZIAŁEK 1948, 1951/1 OBRĘB 1007 ŻYWIEC		
PROJEKTANT	mgr inż. arch. Bartłomiej Dużniak		
SPRAWDZIŁ	mgr inż. arch. Andrzej Tkacz		
OPRACOWANIE	mgr inż. arch. Bartłomiej Dużniak		
SPRAWDZENIE			
ZAKRES	PROJEKT BUDOWLANY		ARCHITEKTURA
FAZA	PROJEKT ZAMIENNY - POZIOM +/- 0,00		
GEN. NR	DATA	SKALA	GEN. NR
1/2018	7.2018	1:100	8